

RDP (Remote Desktop Connection, Uzak Masaüstü) Bağlantısı Nasıl Yapılır?

RDP (uzak masaüstü bağlantısı) Windows çalıştıran bir bilgisayara, Uzak Masaüstü Bağlantısı kullanarak, aynı ağa veya İnternet'e bağlı olan ve Windows çalıştıran başka bir bilgisayardan erişebilirsiniz. Örneğin, işyerindeki bilgisayarınızın tüm programlarını, dosyalarını ve ağ kaynaklarını evinizdeki bilgisayarınızdan işyerindeymiş gibi kullanabilirsiniz. Windows arama bölümünden “mstsc” ya da “**Uzak Masaüstü Bağlantısı**” yazarak Remote Desktop Connection uygulamasını çalıştırabilirsiniz.

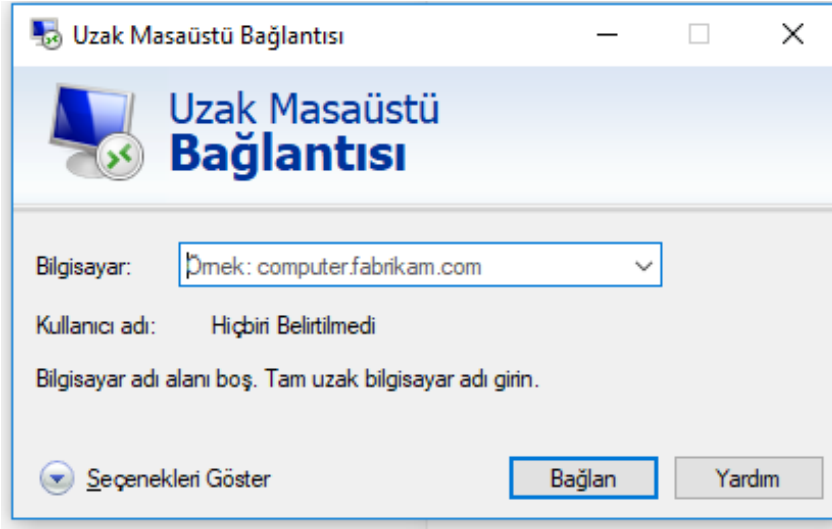

Uzak Masaüstü bağlantısı nasıl yapılır?

1- Bağlantının yapılabilmesi için ilk önce bağlantı yapacağımız bilgisayarlara uzak bağlantı izini verilmesi gerekir. Eğer karşınıza aşağıdaki gibi uyarı ekranı çıkıyor ise uzak masaüstü bağlantı ayarı yoktur.

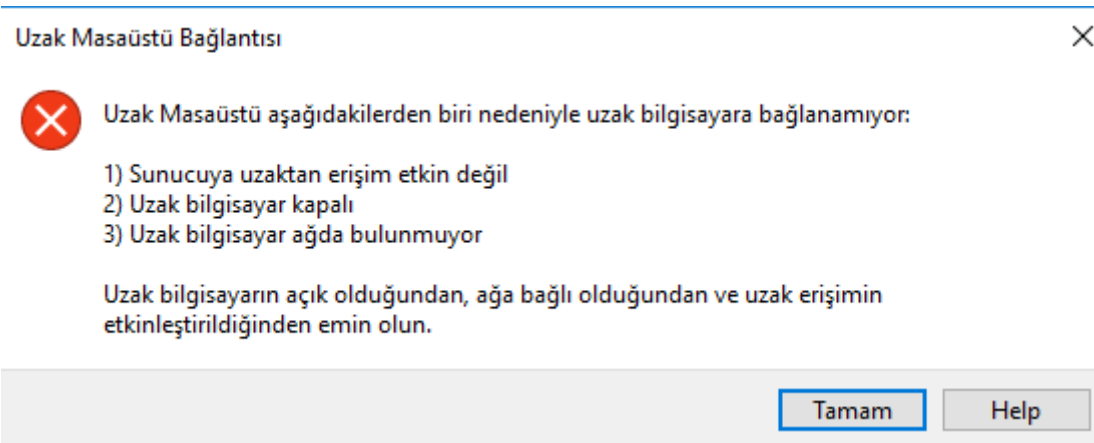

Bilgisayarınızın uzak masaüstü bağlanabilmesi için; aşağıdaki resimde olduğu gibi uzak masaüstü ayarının yapılması gerekmektedir. windows arama butonuna uzak masaüstü ayarları yazılarak, "uzak masaüstünü etkinleştir" seçeneği tıklanarak erişime izin vermiş oluruz.

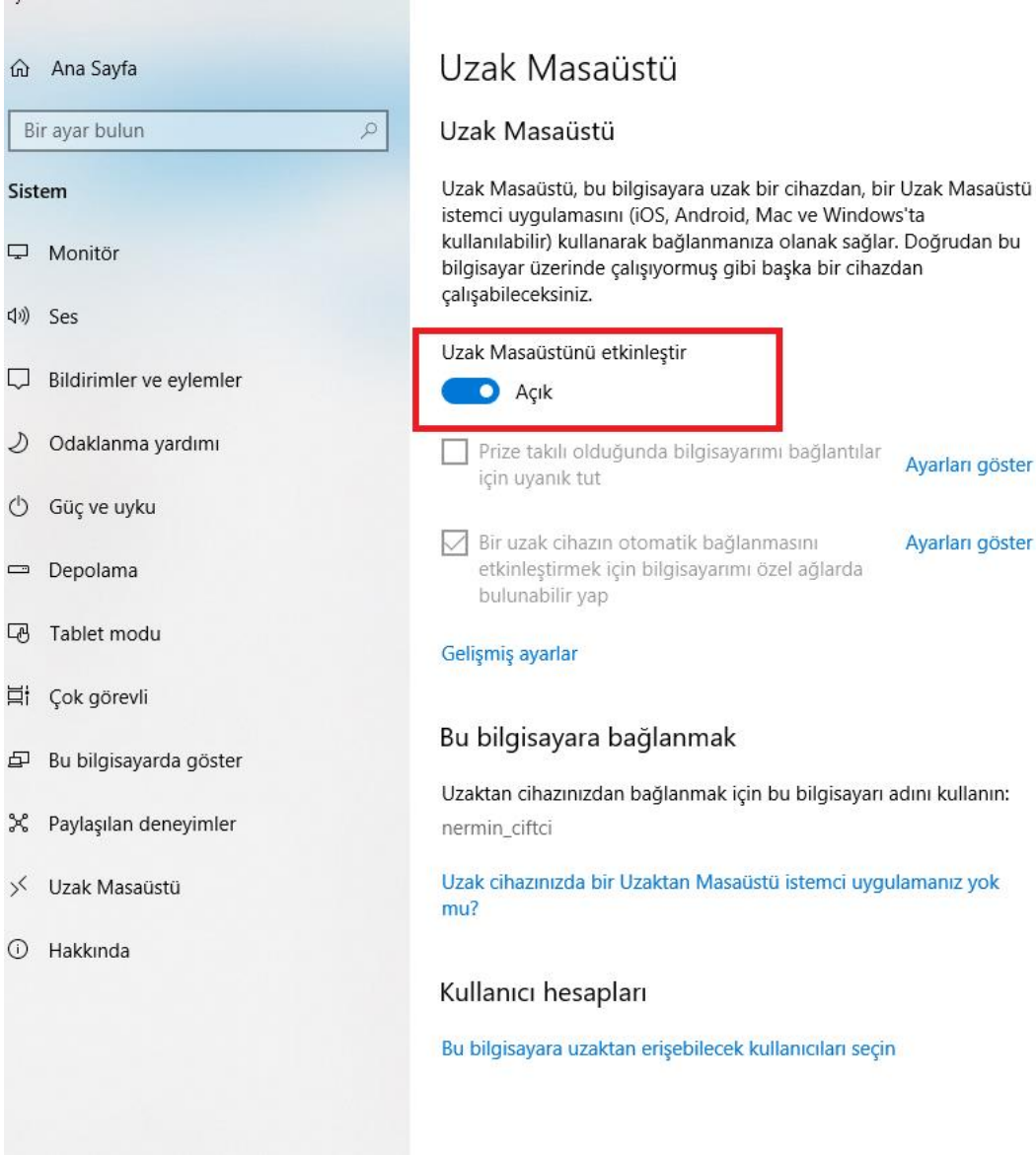

The screenshot shows the Windows Settings application. On the left, the 'Sistem' (System) category is selected, and the 'Uzak Masaüstü' (Remote Desktop) option is highlighted. The main content area displays the 'Uzak Masaüstü' settings. The title 'Uzak Masaüstü' is at the top. Below it, a description explains that Remote Desktop allows connecting to a computer from a remote device using a Remote Desktop client application. The 'Uzak Masaüstünü etkinleştir' (Turn on Remote Desktop) toggle switch is turned on and is highlighted with a red box. Below this, there are two checkboxes: 'Prize takılı olduğunda bilgisayarımı bağlantılar için uyanık tut' (Keep my PC awake when plugged in) and 'Bir uzak cihazın otomatik bağlanmasını etkinleştirmek için bilgisayarımı özel ağlarda bulunabilir yap' (Make my PC discoverable on private networks to allow automatic connection from a remote device). Both checkboxes are unchecked. There are two 'Ayarları göster' (Show settings) links. Below the checkboxes, there is a 'Gelişmiş ayarlar' (Advanced settings) link. The 'Bu bilgisayara bağlanmak' (Connect to this computer) section shows the computer name 'nermin_ciftci'. Below this, there is a link 'Uzak cihazınızda bir Uzaktan Masaüstü istemci uygulamanız yok mu?' (Do you not have a Remote Desktop client application on your remote device?). The 'Kullanıcı hesapları' (User accounts) section is at the bottom, with a link 'Bu bilgisayara uzaktan erişebilecek kullanıcıları seçin' (Select users who can connect to this computer).

Uzak Masaüstü

Uzak Masaüstü

Uzak Masaüstü, bu bilgisayara uzak bir cihazdan, bir Uzak Masaüstü istemci uygulamasını (iOS, Android, Mac ve Windows'ta kullanılabilir) kullanarak bağlanmanıza olanak sağlar. Doğrudan bu bilgisayar üzerinde çalışıyormuş gibi başka bir cihazdan çalışabileceksiniz.

Uzak Masaüstünü etkinleştir
 Açık

Prize takılı olduğunda bilgisayarımı bağlantılar için uyanık tut [Ayarları göster](#)

Bir uzak cihazın otomatik bağlanmasını etkinleştirmek için bilgisayarımı özel ağlarda bulunabilir yap [Ayarları göster](#)

[Gelişmiş ayarlar](#)

Bu bilgisayara bağlanmak

Uzaktan cihazınızdan bağlanmak için bu bilgisayarı adını kullanın:
nermin_ciftci

[Uzak cihazınızda bir Uzaktan Masaüstü istemci uygulamanız yok mu?](#)

Kullanıcı hesapları

[Bu bilgisayara uzaktan erişebilecek kullanıcıları seçin](#)

Bilgisayarınızın uzak masaüstü bağlantı ayarını aktifleştirmek için; Denetim masasından **sistem ve güvenlik** seçeneği tıklanır.

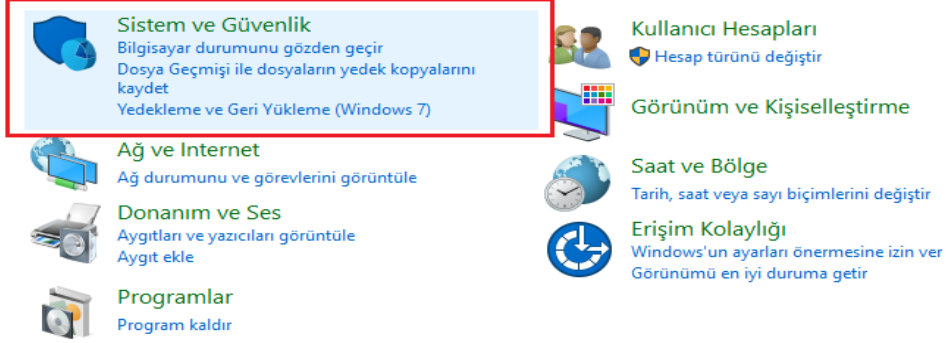

Sistem ve güvenlik seçeneği tıklandıktan sonra karşınıza aşağıdaki gibi bir sayfa açılacaktır. **“Bir uygulamaya Windows duvarı üzerinden izin ver”** butonunu seçiniz.

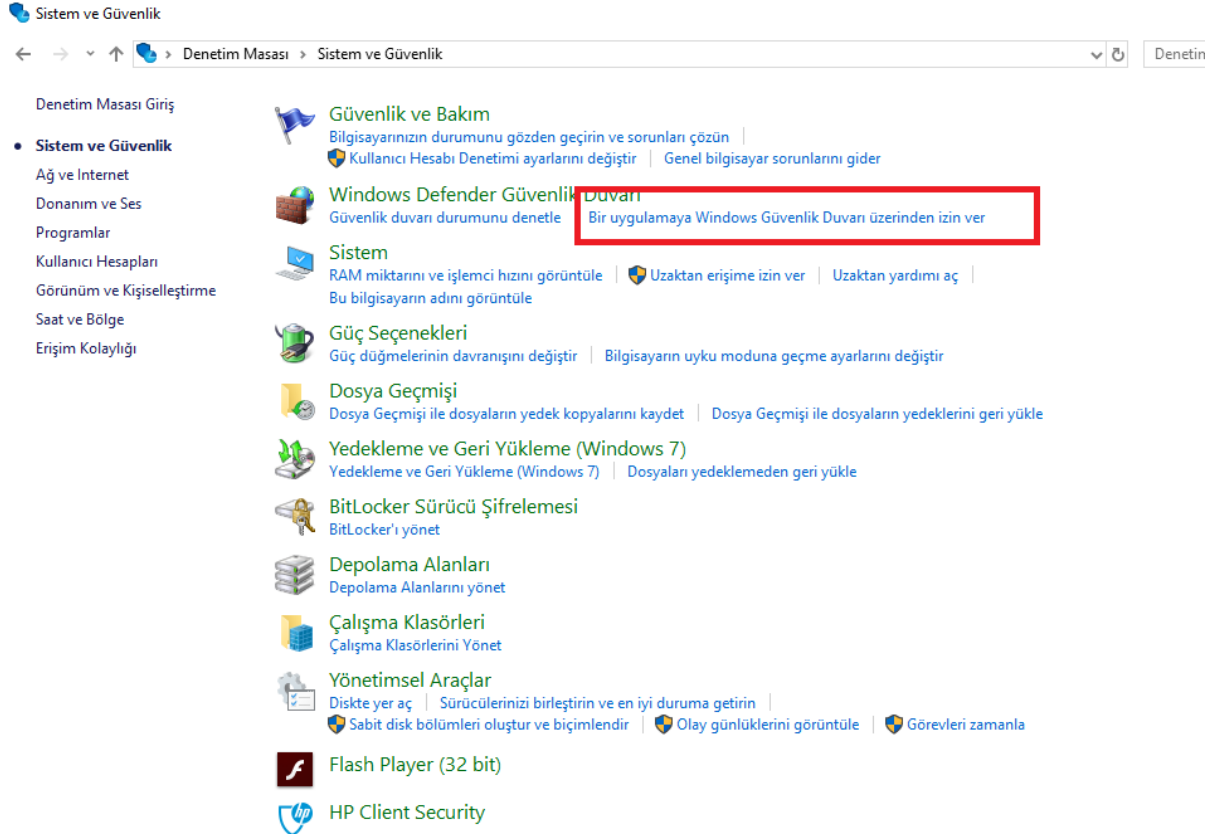

Buton tıklandıktan sonra açılan pencerede **ayarları değiştir** seçeneği seçilir.

Uygulamaların Windows Defender Güvenlik Duvarı üzerinden iletişim kurmasına izin ver

İzin verilen uygulamaları ve bağlantı noktalarını eklemek, değiştirmek veya kaldırmak için, Ayarları değiştir'i tıklanın.

Bir uygulamanın iletişim kurmasına izin vermenin riskleri nelerdir?

Ayarları değiştir

İzin verilen uygulamalar ve özellikler:

Ad	Özel	Ortak
<input checked="" type="checkbox"/> @{\Microsoft.AAD.BrokerPlugin_1000.14393.0.0_neutral_neutral_cw5n1h2byewy?...	<input checked="" type="checkbox"/>	<input checked="" type="checkbox"/>
<input checked="" type="checkbox"/> @{\Microsoft.MicrosoftEdge_38.14393.0.0_neutral_8wekyb3d8bbwe?ms-resourc...	<input checked="" type="checkbox"/>	<input type="checkbox"/>
<input checked="" type="checkbox"/> @{\Microsoft.PIPProjection_10.0.14393.0_neutral_neutral_cw5n1h2byewy?ms-res...	<input checked="" type="checkbox"/>	<input checked="" type="checkbox"/>
<input checked="" type="checkbox"/> @{\Microsoft.PIPProjection_10.0.14393.0_neutral_neutral_cw5n1h2byewy?ms-res...	<input type="checkbox"/>	<input checked="" type="checkbox"/>
<input checked="" type="checkbox"/> @{\Microsoft.Windows.CloudExperienceHost_10.0.14393.0_neutral_neutral_cw5n...	<input checked="" type="checkbox"/>	<input type="checkbox"/>
<input checked="" type="checkbox"/> @{\Microsoft.Windows.CloudExperienceHost_10.0.16299.15_neutral_neutral_cw5...	<input checked="" type="checkbox"/>	<input type="checkbox"/>
<input checked="" type="checkbox"/> @{\Microsoft.Windows.Cortana_1.7.0.14393_neutral_neutral_cw5n1h2byewy?ms-...	<input checked="" type="checkbox"/>	<input checked="" type="checkbox"/>
<input checked="" type="checkbox"/> @{\Windows.ContactSupport_10.0.14393.0_neutral_neutral_cw5n1h2byewy?ms-r...	<input checked="" type="checkbox"/>	<input checked="" type="checkbox"/>
<input checked="" type="checkbox"/> 3B Görüntüleyici	<input checked="" type="checkbox"/>	<input checked="" type="checkbox"/>
<input checked="" type="checkbox"/> Ağ Bulma	<input checked="" type="checkbox"/>	<input type="checkbox"/>
<input checked="" type="checkbox"/> AllJoyn Yönlendirici	<input checked="" type="checkbox"/>	<input type="checkbox"/>
<input type="checkbox"/> Anahtar Yönetimi Hizmeti	<input type="checkbox"/>	<input type="checkbox"/>

Ayrıntılar... Kaldır

Başka bir uygulamaya izin ver...

Ayarları değiştir butonundan sonra **uzak masaüstü seçeneği** aktif hale getirilerek tamam butonuna tıklanarak işlem sonlandırılır.

Bir uygulamanın iletişim kurmasına izin vermenin riskleri nelerdir?

Ayarları değiştir

İzin verilen uygulamalar ve özellikler:

Ad	Özel	Ortak
<input type="checkbox"/> SNMP Yakalama	<input type="checkbox"/>	<input type="checkbox"/>
<input checked="" type="checkbox"/> Store Deneyimi Ana Bilgisayarı	<input checked="" type="checkbox"/>	<input checked="" type="checkbox"/>
<input checked="" type="checkbox"/> Teamviewer Remote Control Application	<input type="checkbox"/>	<input checked="" type="checkbox"/>
<input checked="" type="checkbox"/> Teamviewer Remote Control Service	<input type="checkbox"/>	<input checked="" type="checkbox"/>
<input checked="" type="checkbox"/> Teslim En İyileştirme	<input checked="" type="checkbox"/>	<input checked="" type="checkbox"/>
<input type="checkbox"/> TPM Sanal Akıllı Kart Yönetimi	<input type="checkbox"/>	<input type="checkbox"/>
<input checked="" type="checkbox"/> Uygulama Yükleyicisi	<input checked="" type="checkbox"/>	<input checked="" type="checkbox"/>
<input type="checkbox"/> Uzak Hizmet Yönetimi	<input type="checkbox"/>	<input type="checkbox"/>
<input checked="" type="checkbox"/> Uzak Masaüstü	<input checked="" type="checkbox"/>	<input checked="" type="checkbox"/>
<input type="checkbox"/> Uzak Olay Yönetimi	<input type="checkbox"/>	<input type="checkbox"/>
<input type="checkbox"/> Uzak Olay İzleyicisi	<input type="checkbox"/>	<input type="checkbox"/>
<input type="checkbox"/> Uzaktan Birim Yönetimi	<input type="checkbox"/>	<input type="checkbox"/>

Ayrıntılar... Kaldır

Başka bir uygulamaya izin ver...

Tamam

İptal

Uzak masaüstü bağlantı ayarları aktifleştirildikten sonra;

2-Uzak masaüstü bağlantısının yapılabilmesi için bilgisayarınızın **kullanıcı adı ve şifresinin** olması gerekir.(Kullanıcı adınızı ve şifrenizi ; denetim masasındaki kullanıcı hesapları ayarlarından oluşturabilirsiniz.)

Açılan penceredeki bilgileri yazdıktan sonra uzak masaüstü bağlantı ayarınız gerçekleştirilmiş olacaktır.

Not: Uyku veya hazırda bekleme modundaki bir bilgisayara bağlanamazsınız. Uzak masaüstü bilgisayardaki uyku ve hazırda bekleme ayarlarının "Hiçbir zaman"olarak ayarlandığından emin olunuz. (Hazırda bekleme tüm bilgisayarlarda kullanılamaz.)

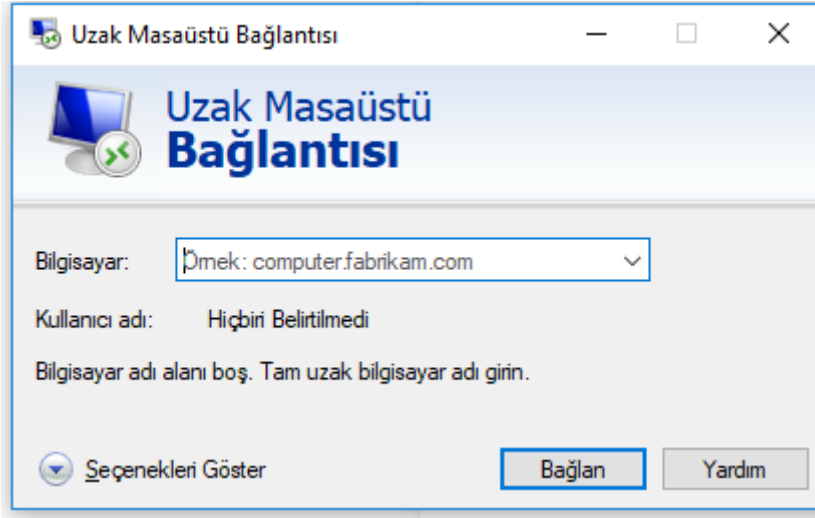

Programı çalıştırdığımızda gelen ekranda bağlantı yapacağımız bilgisayarın bilgilerini giriyoruz. Açılan sayfada RDP (Uzak Masaüstü Bağlantısı) sağlanan uzaktaki sunucunun "ip 'sini" yazdıktan sonra "**Kullanıcı adı ve Parola**" bilgilerini girerek "**tamama**" tıklayabilirsiniz

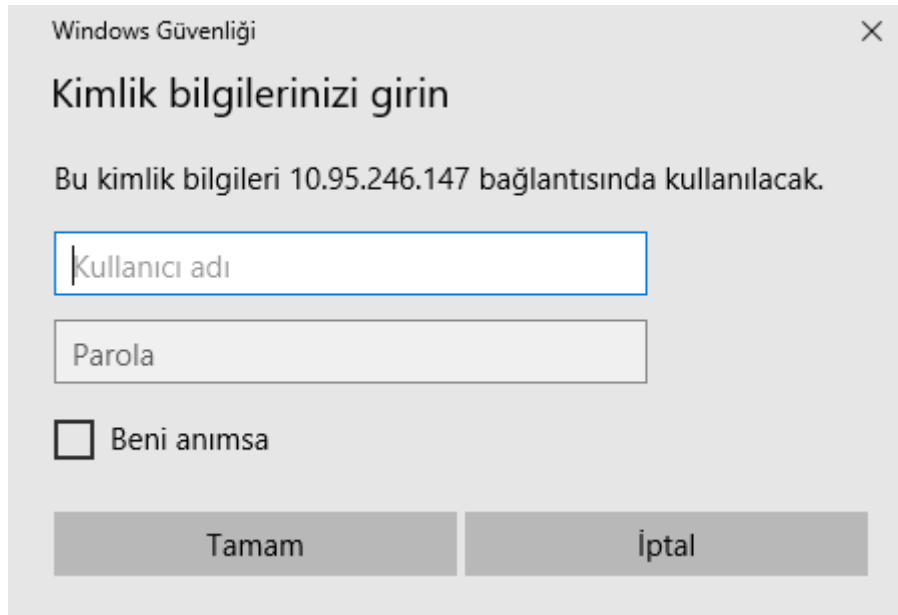

Yardım ve destek için iletişim bilgileri mail: bidb@amasya.edu.tr tel:5230